

000017



Google Earth

Image © 2021 Mapbox Technologies

COORDENADAS DE REFERÊNCIA		
PONTO	COORD X	COORD Y
PARTIDA	741.336.67	8.468.879.79
INTERMEDIÁRIO 1	742.177.04	8.491.052.15
INTERMEDIÁRIO 2	745.420.66	8.490.498.96
UNIDADE ESCOLAR	749.390.00	8.487.566.00
DISTÂNCIA DO INTINERÁRIO (IDA) KM: 12,17		

		LEVANTAMENTO GEORREFERENCIADO ROTAS DO TRANSPORTE ESCOLAR	
PREFEITURA MUNICIPAL DE IGAPORÃ			
ROTA Nº	01	COMUNIDADES ATENDIDA: PAUL/BREJO/SÃO JOSÉ	
DESTINO DA ROTA: COLÉGIO MUNICIPAL DE LIMEIRA			
DISTÂNCIA PERCORRIDA POR TRAJETO IDA E VOLTA (KM):		24,34	TURNO(S): MeV
RESP. TEC. PROJETO:		REQUERENTE:	
 WELINGTON DONATO DE CARVALHO ENGENHEIRO ABRIMENSOR CREA: 14.258 D 3ª R.		PREFEITURA MUNICIPAL DE IGAPORÃ	
ESCALA:	1:50.000	DATA:	11 DE NOVEMBRO DE 2021
		REVISÃO:	00

610000



COORDENADAS DE REFERÊNCIA		
PONTO	COORD X	COORD Y
PARTIDA	746.543.77	8.494.799.15
INTERMEDIÁRIO 1	746.585.19	8.490.878.54
INTERMEDIÁRIO 2	748.876.10	8.489.826.87
UNIDADE ESCOLAR	749.390.00	8.487.566.00
DISTÂNCIA DO INTINERÁRIO (IDA) KM 15,17		

		LEVANTAMENTO GEORREFERENCIADO ROTAS DO TRANSPORTE ESCOLAR	
PREFEITURA MUNICIPAL DE IGAPORÃ			
ROTA Nº	02	COMUNIDADES ATENDIDA: RIO DO TANQUE/SAMBAIBA/MUCAMBO	
DESTINO DA ROTA: COLÉGIO MUNICIPAL DE LIMEIRA			
DISTÂNCIA PERCORRIDA POR TRAJETO IDA E VOLTA (KM)		30,34	TURNOS: M e V
RESP. TEC. PRESTO:	 WELINGTON DONATO DE CARVALHO ENGENHEIRO AGRIMENSOR CREA-4.259 D 3ª R.		REQUERENTE:
		PREFEITURA MUNICIPAL DE IGAPORÃ	
ESCALA:	1:50.000	DATA:	11 DE NOVEMBRO DE 2021
		REVISÃO:	00

000022



COORDENADAS DE REFERÊNCIA		
PONTO	COORD X	COORD Y
PARTIDA	756.406,00	8.478.236,00
INTERMEDIÁRIO 1	755.323,20	8.478.977,43
INTERMEDIÁRIO 2	753.486,00	8.481.827,00
UNIDADE ESCOLAR	749.390,00	8.487.566,00
DISTÂNCIA DO INTINERÁRIO (IDA) KM: 18,37		

		LEVANTAMENTO GEORREFERENCIADO ROTAS DO TRANSPORTE ESCOLAR	
PREFEITURA MUNICIPAL DE IGAPORÃ			
ROTA Nº 03		COMUNIDADES ATENDIDA: CARAÍBAS/TIGRE/TIMÓTEO/LAGOA DA TORTA	
DESTINO DA ROTA: COLÉGIO MUNICIPAL DE LIMEIRA			
DISTÂNCIA PERCORRIDA POR TRAJETO IDA E VOLTA (KM): 36,74		TURNOS: M e V	
RESP. TÍT. PROJETO:  WELINGTON DONATO DE CARVALHO ENGENHEIRO AGRIMENSOR CREA: 14.289 O 3ª R.		RESCERBITE: _____ PREFEITURA MUNICIPAL DE IGAPORÃ	
ENCAL: 1:50.000	DATA: 11 DE NOVEMBRO DE 2021	REVIZÃO: 00	

000024



COORDENADAS DE REFERÊNCIA		
PONTO	COORD X	COORD Y
PARTIDA	755.976.02	8.486.902.20
INTERMEDIÁRIO 1	753.004.98	8.486.984.28
INTERMEDIÁRIO 2	750.667.52	8.486.584.37
UNIDADE ESCOLAR	749428.00	8487505.00
DISTÂNCIA DO INTINERÁRIO (IDA) KM: 10,04		

		LEVANTAMENTO GEORREFERENCIADO	
		ROTAS DO TRANSPORTE ESCOLAR	
PREFEITURA MUNICIPAL DE IGAPORÃ			
ROTA Nº	04	COMUNIDADES ATENDIDAS:	LAGOA DA TORTA E CACHOEIRA
DESTINO DA ROTA:		COLÉGIO MUNICIPAL DE LIMEIRA (LIMEIRA)	
DISTÂNCIA PERCORRIDA POR TÍPICO IDA E VOLTA (KM)		20,08	TURNOS: Me V
PROJ. TEC. PROJ. WELLINGTON DONATO DE CARVALHO ENGENHEIRO AGRIMENSOR CREA: 14.289 D 3ª R.	REQUISIBILITE:		
	PREFEITURA MUNICIPAL DE IGAPORÃ		
ESCALA:	1:35.000	DATA:	11 DE NOVEMBRO DE 2021
		REVISÃO:	00

000026



COORDENADAS DE REFERÊNCIA		
PONTO	COORD X	COORD Y
PARTIDA	747.487.55	8.493.745.61
INTERMEDIÁRIO 1	746.671.02	8.490.896.35
INTERMEDIÁRIO 2	749.284.22	8.489.600.84
UNIDADE ESCOLAR	749428.00	8487505.00
DISTÂNCIA DO INTINERÁRIO (IDA) KM: 12,8		

		LEVANTAMENTO GEORREFERENCIADO ROTAS DO TRANSPORTE ESCOLAR	
PREFEITURA MUNICIPAL DE IGAPORÃ			
ROTA Nº	05	COMUNIDADES ATENDIDA: RIO DO TANQUE/ MUCAMBO	
DESTINO DA ROTA: COLÉGIO MUNICIPAL DE LIMEIRA (LIMEIRA)			
DISTÂNCIA PERCORRIDA POR TRAJETO IDA E VOLTA (KM)		25,6	TURNO(S) M e V
RESP. TEC. PROJETO	 WELINGTON DONATO DE CARVALHO ENGENHEIRO AGRIMENSOR S/REA - 4.359 D 3º R.		RESG. ENTIDADE
			PREFEITURA MUNICIPAL DE IGAPORÃ
ESCALA	1:50.000	DATA	11 DE NOVENBRO DE 2021
		REVISÃO	00

000028



COORDENADAS DE REFERÊNCIA		
PONTO	COORD X	COORD Y
PARTIDA	747.685,81	8.484.818,39
INTERMEDIÁRIO 1	750.332,61	8.486.416,48
INTERMEDIÁRIO 2	748.172,23	8.485.938,99
UNIDADE ESCOLAR	749428,00	8487505,00
DISTÂNCIA DO ITINERÁRIO (IDA) KM: 6,21		

		LEVANTAMENTO GEORREFERENCIADO ROTAS DO TRANSPORTE ESCOLAR	
PREFEITURA MUNICIPAL DE IGAPORÃ			
ROTA Nº	06	COMUNIDADES ATENDIDAS: LAPINHA	
DESTINO DA ROTA	COLÉGIO MUNICIPAL DE LIMEIRA (LIMEIRA)		
DISTÂNCIA PERCORRIDA POR TRAJETO IDA E VOLTA (KM)	12,42	TURNOS: V	
REQ. TEC. PROJETO	REQ. QUANTO		
 WELINGTON DONATO DE CARVALHO ENGENHEIRO (CRMENSICOR) CREA: 14.258 D 3ª R.		PREFEITURA MUNICIPAL DE IGAPORÃ	
ESCALA	1:50.000	DATA	11 DE NOVEMBRO DE 2021
		REVISÃO	00

000030



COORDENADAS DE REFERÊNCIA		
PONTO	COORD X	COORD Y
PARTIDA	744.246.00	8.473.249.00
INTERMEDIÁRIO 1	741.007.95	8.473.633.51
INTERMEDIÁRIO 2	742.956.40	8.476.551.03
UNIDADE ESCOLAR	747.170.00	8.475.324.00
DISTÂNCIA DO INTINERÁRIO (IDA) KM: 25.60		

	LEVANTAMENTO GEORREFERENCIADO ROTAS DO TRANSPORTE ESCOLAR	
	PREFEITURA MUNICIPAL DE IGAPORÁ	
ROTA Nº 07	COMUNIDADES ATENDIDA: JUNCO/PAIOLTA/MANDUÁ/SÍTIO	
DESTINO DA ROTA: CENTRO EDUCACIONAL PROF. LOIDE LEDO PONDÉ FAGUNDES		
DISTÂNCIA PERCORRIDA POR OBJETO IDA E VOLTA (KM) 51,20		TURNO: M e V
RESP. TÍT. PROJETO	ASSINANTE	
 WELLINGTON DONATO DE CARVALHO ENGENHEIRO AGRIMENSOR CREIA: 14.859 D 3º R.		PREFEITURA MUNICIPAL DE IGAPORÁ
ESCALA: 1:50.000	DATA: 11 DE NOVEMBRO DE 2021	REVISÃO: 00

000032



COORDENADAS DE REFERÊNCIA		
PONTO	COORD X	COORD Y
PARTIDA	746.703.00	8.494.636.12
INTERMEDIÁRIO 1	747.613.11	8.481.736.20
INTERMEDIÁRIO 2	742.778.35	8.481.056.02
UNIDADE ESCOLAR	746.525.00	8.476.264.00
DISTÂNCIA DO INTINERÁRIO (IDA) KM: 30,84		

		LEVANTAMENTO GEORREFERENCIADO	
		ROTAS DO TRANSPORTE ESCOLAR	
PREFEITURA MUNICIPAL DE IGAPORÁ			
ROTA Nº	08	COMUNIDADES ATENDIDA	SAMBAÍBA/BREJO/RIO DO TANQUE/CONCEIÇÃO
DESTINO DA ROTA: COLEGIO ESTADUAL DE IGAPORÁ			
DISTÂNCIA PERCORRIDA POR SUJEITO (IDA E VOLTA) (KM)		64,68	TURNOIS: V e N
RESP. TÉCN. PROJETO			
WELLINGTON DONATO DE CARVALHO ENGENHEIRO AGRIMENSOR CREA: 14.268 D 3ª R.		PREFEITURA MUNICIPAL DE IGAPORÁ	
ESCALA	1:50.000	DATA	11 DE NOVEMBRO DE 2021
		REVISÃO	00

000034



COORDENADAS DE REFERÊNCIA		
PONTO	COORD X	COORD Y
PARTIDA	754.248.21	8.479.665.28
INTERMEDIÁRIO 1	755.590.00	8.468.133.00
INTERMEDIÁRIO 2	760.539.78	8.469.556.34
UNIDADE ESCOLAR	746525.00	8476264.00
DISTÂNCIA DO ITINERÁRIO (IDA) KM- 81,4		

		LEVANTAMENTO GEORREFERENCIADO ROTAS DO TRANSPORTE ESCOLAR	
PREFEITURA MUNICIPAL DE IGAPORÁ			
ROTA Nº	09	COMUNIDADES ATENDIDAS:	CAATINGA/ CERQUINHA/ UMBUZEIRO
DESTINO DA ROTA:	COLEGIO ESTADUAL JOSÉ ROCHA		
DISTÂNCIA PERCORRIDA POR TRAJETO IDA E VOLTA (KM)	162,8	TURNOIS:	V
RESP. TÉCN. PROJETO	 WELINGTON DONATO DE CARVALHO ENGENHEIRO AGRIMENSOR CREA: 14.228 D 3º R		REGULANTE
ESCALA			1:50.000
DATA	11 DE NOVEMBRO DE 2021	REVISÃO	00

99.000



COORDENADAS DE REFERÊNCIA		
PONTO	COORD X	COORD Y
PARTIDA	738.038.98	8.468.168.20
INTERMEDIÁRIO 1	741.192.22	8.489.354.91
INTERMEDIÁRIO 2	747.320.00	8.462.625.00
UNIDADE ESCOLAR 1	746.525.00	8.478.264.00
UNIDADE ESCOLAR 2	747.176.00	8.475.302.00
DISTÂNCIA DO INTINERÁRIO (IDA) KM: 49,57		

		LEVANTAMENTO GEORREFERENCIADO ROTAS DO TRANSPORTE ESCOLAR	
PREFEITURA MUNICIPAL DE IGAPORÁ			
ROTA Nº	10	COMUNIDADES ATENDIDA: OLHO D'AGUA/CACHOEIRA DO TATU/TAMANDUÁ	
DESTINO DA ROTA: COLEGIO EST. DE IGAPORÁ E CENTRO EDU. PROF. LOÍDE L. P. FAGUNDES			
DISTÂNCIA PERCORRIDA POR TRAJETO (IDA E VOLTA) (KM)		99,14	
RESP. TÉCNICO:		TURNO(S): M, V	
 WELINGTON DONATO DE CARVALHO ENGENHEIRO AGRIMENSOR CREA: 14.239 D 2º R.		PREFEITURA MUNICIPAL DE IGAPORÁ	
ESCALA:	30.000	DATA:	11 DE NOVEMBRO DE 2021
		REVISÃO:	00

000038



COORDENADAS DE REFERÊNCIA		
PONTO	COORD X	COORD Y
PARTIDA	747.080.59	8.470.221.39
INTERMEDIÁRIO 1	751.087.00	8468806.00
INTERMEDIÁRIO 2	744.109.08	8.468.345.80
UNIDADE ESCOLAR 1	746.525.00	8.476.264.00
UNIDADE ESCOLAR 2	747.176.00	8.475.302.00
DISTÂNCIA DO ITINERÁRIO (IDA) KM: 40,88		

		LEVANTAMENTO GEORREFERENCIADO ROTAS DO TRANSPORTE ESCOLAR	
PREFEITURA MUNICIPAL DE IGAPORÁ			
ROTA Nº	11	COMUNIDADES ATENDIDAS:	SANTANA/CELEBRA/GAMELEIRINHA/BARRA/BOA SORTE
DESTINO DA ROTA:		COLEGIO EST. DE IGAPORÁ E CENTRO EDU. PROF. LOIDE L. P. FAGUNDES	
DISTÂNCIA PERCORRIDA POR TRAJETO IDA E VOLTA (KM)		81,76	TURNO(S)
RESP. TEC. PROJETO		REGULADOR(S)	
 NELSON DONATO DE CARVALHO ENGENHEIRO AGRIMENSOR CREA: 11.259 D 3º R.		PREFEITURA MUNICIPAL DE IGAPORÁ	
ESCALA	50.000	DATA	11 DE NOVEMBRO DE 2021
		REVISÃO	00

000041



COORDENADAS DE REFERÊNCIA		
PONTO	COORD X	COORD Y
PARTIDA	745.361.85	8.461.041.15
INTERMEDIÁRIO 1	753.248.51	8.454.390.70
INTERMEDIÁRIO 2	739.885.61	8.461.440.18
UNIDADE ESCOLAR 1	746.525.00	8.478.264.00
UNIDADE ESCOLAR 2	747.176.00	8.475.302.00
DISTÂNCIA DO INTINERÁRIO (IDA) KM. 98,05		

		LEVANTAMENTO GEORREFERENCIADO ROTAS DO TRASPORTE ESCOLAR	
PREFEITURA MUNICIPAL DE IGAPORÁ			
ROTA Nº	12	COMUNIDADES ATENDIDAS	LAGAMAR/MANDA CARUI/ALTAMIRA/CANABTAVA/PERI-PERI
DESTINO DA ROTA: COLEGIO EST. DE IGAPORÁ E CENTRO EDU. PROF. LOÍDE L. P. FAGUNDES			
DISTÂNCIA PERCORRIDA POR TRAJETO IDA E VOLTA (KM)		192,1	TURNO(S) M, V e N
RESP. TEC. PROJETO	 WINSTON ROMÃO DE CARVALHO ENGENHEIRO AGRIMENSOR CREA: 11.259 D 2ª R.		ASSINANTE
Nº do Projeto: BIA20210008948 ESCALA: 1:800			PREFEITURA MUNICIPAL DE IGAPORÁ DATA: 11 DE NOVEMBRO DE 2021 FOLHA: 00

000044



Google Earth
 Imagem do ar / do terreno
 Imagem © 2021 TerraStar
 Versão 2021 3.0.7.5040

COORDENADAS DE REFERÊNCIA		
PONTO	COORD X	COORD Y
PARTIDA	752.896.61	8.455.836.24
INTERMEDIÁRIO 1	748.875.41	8.453.854.26
INTERMEDIÁRIO 2	738.699.22	8.456.764.09
UNIDADE ESCOLAR	748.525.00	8.476.264.00
DISTÂNCIA DO INTINERÁRIO (IDA) KM. 61.59		

		LEVANTAMENTO GEORREFERENCIADO ROTAS DO TRANSPORTE ESCOLAR	
PREFEITURA MUNICIPAL DE IGAPORÁ			
ROTA Nº	13	COMUNIDADES ATENDIDAS:	MUCAMBOLMEIRA/TIMÓTEO/LAGOA DA TORTA/BERINJELA
DISTRÍTO DA ROTA: COLEGIO ESTADUAL DE IGAPORÁ			
DISTÂNCIA PERCORRIDA POR FAIXA (IDA E VOLTA) (KM)		123,18	TURNOS: M e V
ASS. TÍT. PEDAG.			REQUERENTE:
	WELINGTON DUARTE DE CARVALHO ENGENHEIRO AGRÔNOMO/CR CREA: 11.258 D 3ª R.		PREFEITURA MUNICIPAL DE IGAPORÁ
BRUNO	00	DATA:	11 DE NOVEMBRO DE 2021
		REVISÃO:	00

000046



COORDENADAS DE REFERÊNCIA		
PONTO	COORD X	COORD Y
PARTIDA	748.130.05	8.492.596.52
INTERMEDIÁRIO 1	756.836.94	8.480.590.08
INTERMEDIÁRIO 2	752.125.68	8482031.48
UNIDADE ESCOLAR	746.525.00	8.476.264.00
DISTÂNCIA DO INTINERÁRIO (IDA) KM: 40,01		

		LEVANTAMENTO GEORREFERENCIADO ROTAS DO TRANSPORTE ESCOLAR	
		PREFEITURA MUNICIPAL DE IGAPORÃ	
ROTA Nº 14		COMUNIDADES ATENDIDAS: MUCAMBO/LIMEIRA/TIMÓTEO/LAGOA DA TORTA/BERINJELA	
DESTINO DA ROTA: COLEGIO ESTADUAL DE IGAPORÃ			
DISTÂNCIA PERCORRIDA POR SUJEITO IDA E VOLTA (KM) 80,02		TURNOS: V e N	
ASS. FOL. CLASSE: WELLINGTON DONATO DE CARVALHO ENGENHEIRO AGRIMENSOR CREA: 4.259 D 3º R.		RESERVISTE: PREFEITURA MUNICIPAL DE IGAPORÃ	
BRAGA: 00	DATA: 11 DE NOVEMBRO DE 2021	FOLHA: 03	

000048



COORDENADAS DE REFERÊNCIA		
PONTO	COORD X	COORD Y
PARTIDA	750.902.74	8.477.743.85
INTERMEDIÁRIO 1	749.641,99	8.478.297.35
INTERMEDIÁRIO 2	747.610.00	8.478.087.36
UNIDADE ESCOLAR 1	746.525.00	8.476.264.00
UNIDADE ESCOLAR 2	747.176.00	8.475.302.00
DISTÂNCIA DO INTINERÁRIO (IDA) KM: 14,30		

		LEVANTAMENTO GEORREFERENCIADO ROTAS DO TRANSPORTE ESCOLAR	
PREFEITURA MUNICIPAL DE IGAPORÁ			
ROTA Nº	15	COMUNIDADES ATENDIDAS:	PITOMBEIRA/ SAPÉ/SALGADO/JARDIM/CARAIBAS
DESTINO DA ROTA:		COLEGIO EST. DE IGAPORÁ E CENTRO EDU. PROF. LOIDE L. P. FAGUNDES	
DISTÂNCIA POR COMUM POR TRAJETO IDA E VOLTA (KM)		28,60	TURNO(S): M, V e N
RESP. TÉCNICO:			RECORRENTE:
ARTY: BA302Z (ESBDM)			PREFEITURA MUNICIPAL DE IGAPORÁ
ESCALA:	1:50.000	DATA:	11 DE NOVEMBRO DE 2021
		REVISÃO:	00

100000



Google Earth
Map data © 2021 Mapbox, Imagery © 2021

COORDENADAS DE REFERÊNCIA		
PONTO	COORD X	COORD Y
PARTIDA	758.618.17	8.471.283.08
INTERMEDIÁRIO 1	757.937.80	8.477.009.38
INTERMEDIÁRIO 2	753.159.09	8.473.496.48
UNIDADE ESCOLAR	746.525.00	8.476.284.00
DISTÂNCIA DO INTINERÁRIO (IDA) KM: 22,30		

		LEVANTAMENTO GEORREFERENCIADO ROTAS DO TRANSPORTE ESCOLAR	
PREFEITURA MUNICIPAL DE IGAPORÁ			
ROTA Nº	16	COMUNIDADES ATENDIDAS	CERQUINHA/RAIZ/JATOBÁ
DESTINO DA ROTA: COLEGIO ESTADUAL DE IGAPORÁ			
DISTÂNCIA PERCORRIDA POR TRAJETO IDA E VOLTA (KM)		44,60	TURNOS: M e V
RESP. TÉC. PROPOSTO			REGISTRANTE:
WELLINGTON BONATO DE CARVALHO ENGENHEIRO AGRIMENSOR CREMERA: 4.259 D 3ª R.			PREFEITURA MUNICIPAL DE IGAPORÁ
ESCALA:	1:50.000	DATA:	11 DE NOVEMBRO DE 2021
		REVISÃO:	00

000053



COORDENADAS DE REFERÊNCIA		
PONTO	COORD X	COORD Y
PARTIDA	749.675.00	846.166.1.00
INTERMEDIÁRIO 1	743.723.70	8.467.556.83
INTERMEDIÁRIO 2	750.049.17	8.469.278.06
UNIDADE ESCOLAR	745.647.00	8.470.360.00
DISTÂNCIA DO ITINERÁRIO (IDA) KM: 38,3		

		LEVANTAMENTO GEORREFERENCIADO ROTAS DO TRANSPORTE ESCOLAR	
PREFEITURA MUNICIPAL DE IGAPORÃ			
ROTA Nº	17	COMUNIDADES ATENDIDA	SANTANA/ ZÉ LOPES/ ZÉ LUIS
DESTINO DA ROTA: NÚCLEO ESCOLAR ADILIA RODRIGUES NEVES (GAMELEIRA)			
DISTÂNCIA PERCORRIDA POR TRAJETO IDA E VOLTA (KM)		76,6	TURNO(S): V
REG. TEL. PROJ.		REQUERENTE	
REG. Nº: BA20210658888		PREFEITURA MUNICIPAL DE IGAPORÃ	
WE ENGINEERING & SURVEYING S.Ltda. RUA DO COMENDANTE DE CARVALHO Nº 142 - JARDIM AGRIMENSOR IGAPORÃ - BA - CEP: 44.231-100		DATA: 11 DE NOVEMBRO DE 2021	
ESCALA: 1:50.000		REVISÃO: 00	

500000



COORDENADAS DE REFERÊNCIA		
PONTO	COORD X	COORD Y
PARTIDA	747.356.18	8.472.339.49
INTERMEDIÁRIO 1	745.119.09	846.5017.85
INTERMEDIÁRIO 2	747.304.35	846.4401.08
UNIDADE ESCOLAR	745.647.00	8.470.360.00
DISTÂNCIA DO INTINERÁRIO (IDA) KM: 26.4		

		LEVANTAMENTO GEORREFERENCIADO ROTAS DO TRANSPORTE ESCOLAR	
PREFEITURA MUNICIPAL DE IGAPORÃ			
ROTA Nº	18	COMUNIDADES ATENDIDAS	PEDRA BRANCA/ CELEBRA/ MATO VERDE/ GUARANTÃ/ GONÇALVES/ BARRA/ LAGOA FUNDA
DIRETIVO DA ROTA			
NÚCLEO ESCOLAR ADILIA RODRIGUES NEVES (GAMELEIRA)		DISTÂNCIA PERCORRIDA POR TRAJETO IDA E VOLTA (KM)	52,8
RESP. TÉC. PROJETO		TURNOIS: V	
 WELLINGTON RENATO DE CARVALHO ENGENHEIRO AGRIMENSOR CREA: 14.289 D 3ª R.		PREFEITURA MUNICIPAL DE IGAPORÃ	
ESCALA	1:10.000	DATA	11 DE NOVENBRO DE 2021
		REVISÃO	00

000007



COORDENADAS DE REFERÊNCIA		
PONTO	COORD X	COORD Y
PARTIDA	747.352.23	8.472.190.24
INTERMEDIÁRIO 1	743.917.64	8.471.537.44
INTERMEDIÁRIO 2	749.177.74	8.465.299.84
UNIDADE ESCOLAR	745.847.00	8.470.360.00
DISTÂNCIA DO INTINERÁRIO (IDA) KM: 26,3		

		LEVANTAMENTO GEORREFERENCIADO ROTAS DO TRANSPORTE ESCOLAR	
PREFEITURA MUNICIPAL DE IGAPORÃ			
ROTA Nº 19		COMUNIDADES ATENDIDA: CELEBRA/ SANTANA/ PEDRÃO	
DESTINO DA ROTA: NÚCLEO ESCOLAR ADILIA RODRIGUES NEVES (GAMELEIRA)			
DISTÂNCIA PERCORRIDA POR TRAJETO IDA E VOLTA (KM): 52,6		TURNO (R/ V)	
REG. PRO. PROJETO  WELLINGTON DONATO DE CARVALHO ENGENHEIRO AGRIMENSOR CREA: 14.289 D 3ª R.		INCLUSIVE PREFEITURA MUNICIPAL DE IGAPORÃ	
ESCALA: 1:50.000	DATA: 11 DE NOVEMBRO DE 2021		REVISÃO: 00

000051



Google Earth

COORDENADAS DE REFERÊNCIA		
PONTO	COORD X	COORD Y
PARTIDA	755.789,38	8.462.451,72
INTERMEDIÁRIO 1	755.444,97	8.466.230,25
INTERMEDIÁRIO 2	757.103,38	8.465.405,14
UNIDADE ESCOLAR	761.426,90	8.468.615,70
DISTÂNCIA DO ITINERÁRIO (IDA) KM: 16,23		

		LEVANTAMENTO GEORREFERENCIADO ROTAS DO TRANSPORTE ESCOLAR	
PREFEITURA MUNICIPAL DE IGAPORÃ			
ROTA Nº	22	COMUNIDADES ATENDIDAS: BREJO DO CAPÃO/CAPÃO/MBIRUCU/VEREDINHA	
DESTINO DA ROTA: COLÉGIO MUNICIPAL ANA ROSA MAGALHÃES (CERQUINHA)			
DISTÂNCIA PERCORRIDA POR TRAJETO IDA E VOLTAS (KM): 64,92		TURNOS: M e V	
RESP. TEC. PROJETO:			REQUERENTE:
WELINGTON DONATO DE CARVALHO ENGENHEIRO AGRIMENSOR CREA: 14.89 D 3ª R.		PREFEITURA MUNICIPAL DE IGAPORÃ	
DATA:	13/09/2021	DATA:	11 DE NOVEMBRO DE 2021
		REVISÃO:	00

000000

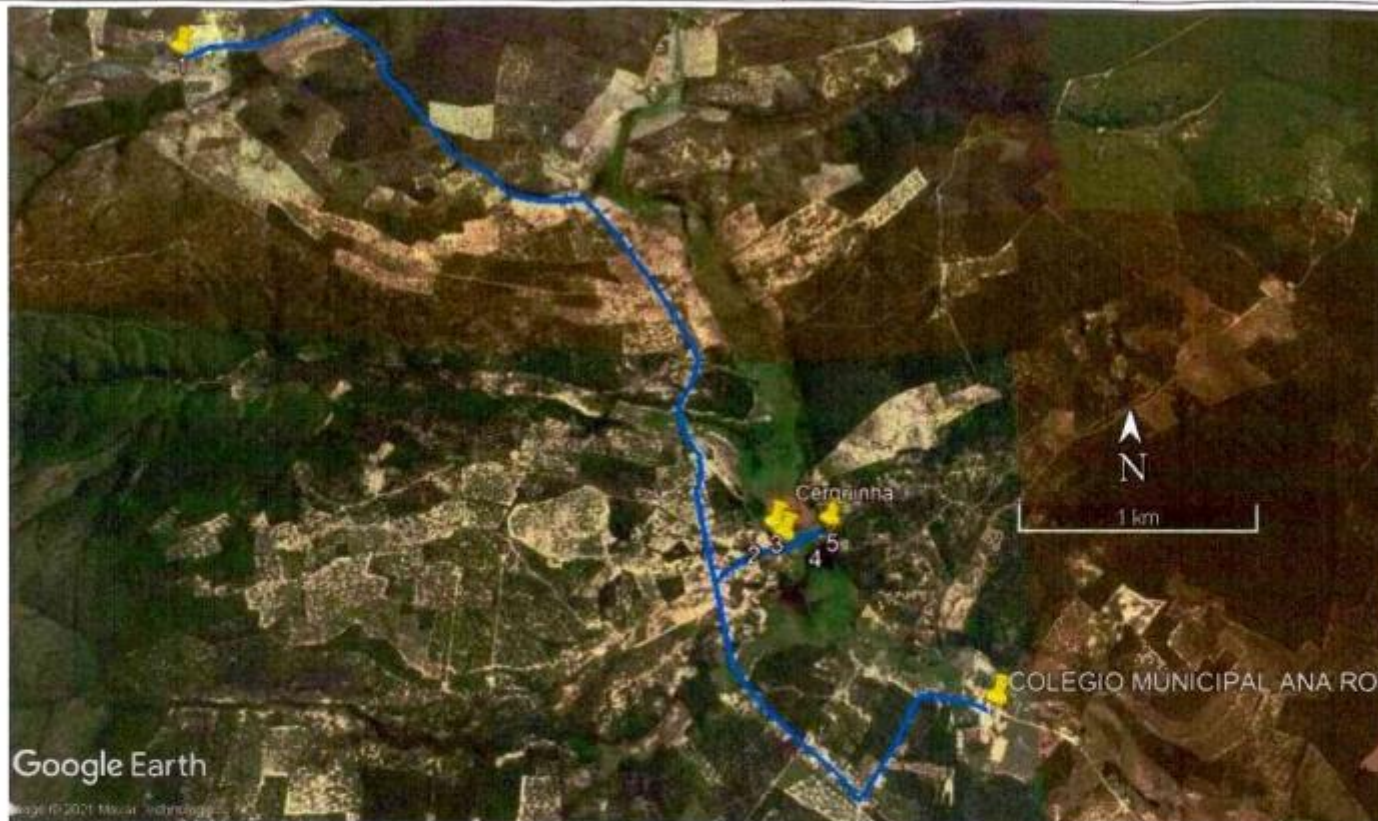

Google Earth

Image © 2021 Maxar

COORDENADAS DE REFERÊNCIA		
PONTO	COORD X	COORD Y
PARTIDA	757.606,85	8.472.028,36
INTERMEDIÁRIO 1	760.254,10	8.469.401,31
UNIDADE ESCOLAR	761.426,90	8.468.815,70
DISTÂNCIA DO ITINERÁRIO (IDA) KM: 7,73		



LEVANTAMENTO GEORREFERENCIADO
ROTAS DO TRANSPORTE ESCOLAR

PREFEITURA MUNICIPAL DE IGAPORÁ

ROTA Nº **23A** COMUNIDADES ATENDIDAS: **VEREDA**
DESTINO DA ROTA: **COLÉGIO MUNICIPAL ANA ROSA MAGALHÃES (CERQUINHA)**

DISTÂNCIA PERCORRIDA POR TRECHO IDA E VOLTA (KM) **15,46** TURNOS: **M**

RES. TEC. PROJ. 01
MELINGTON DOMATO DE GARVALHO
ENGENHEIRO CIVIL
CREA: 14.388 D 3ª R.

REGISTRO Nº
PREFEITURA MUNICIPAL DE
IGAPORÁ

ESCALA: 1:50.000 DATA: 11 DE NOVEMBRO DE 2021 FOLHA: 00

000054



COORDENADAS DE REFERÊNCIA		
PONTO	COORD X	COORD Y
PARTIDA	760.743,44	8.469.621,49
UNIDADE ESCOLAR	781.426,90	8.468.815,70
DISTÂNCIA DO INTINERÁRIO (IDA) KM: 2,48		

		LEVANTAMENTO GEORREFERENCIADO	
		ROTAS DO TRANSPORTE ESCOLAR	
PREFEITURA MUNICIPAL DE IGAPORÁ			
ROTA Nº	23B	COMUNIDADES ATENDIDAS	VEREDA
DESTINO DA ROTA: COLÉGIO MUNICIPAL ANA ROSA MAGALHÃES (CERQUINHA)			
DISTÂNCIA PERCORRIDA COM TRAJETO IDA E VOLTA (KM)		4,96	TURNO(S)
REQ. Nº		V	
 WELLINGTON DONATO DE CARVALHO ENGENHEIRO AGRIMENSOR CREA 14.259-D/3ª R.		PREFEITURA MUNICIPAL DE IGAPORÁ	
DATA	15/11/2021	DIAS	11 DE NOVEMBRO DE 2021
		REVISÃO	00

000036



COORDENADAS DE REFERÊNCIA		
PONTO	COORD X	COORD Y
PARTIDA	762.997,96	8.460.689,59
INTERMEDIÁRIO 1	764.658,10	8.462.286,55
INTERMEDIÁRIO 2	766.291,72	8.459.680,38
UNIDADE ESCOLAR	761.426,90	8.468.815,70
DISTÂNCIA DO INTINERÁRIO (IDA) KM: 27,00		

		LEVANTAMENTO GEORREFERENCIADO ROTAS DO TRANSPORTE ESCOLAR	
PREFEITURA MUNICIPAL DE IGAPORÁ			
ROTA Nº 24	COMUNIDADES ATENDIDA: CAATINGA/UMBUZEIRO/JAPECANGA		
DESTINO DA ROTA: COLÉGIO MUNICIPAL ANA ROSA MAGALHÃES (CERQUINHA)			
DISTÂNCIA PERCORRIDA POR PROJETO IDA E VOLTA (KM): 108,00		TURNOS: M e V	
Nº DE REGISTRO: 042021/000848	 WELLINGTON BONATO DE CARVALHO ENGENHEIRO AGRIMENSOR CREA: 14.250 D 3ª R.		ASSINATURA:
	PREFEITURA MUNICIPAL DE IGAPORÁ		
escala: 1:30.000	data: 11 DE NOVEMBRO DE 2021	estado: GO	



COORDENADAS DE REFERÊNCIA		
PONTO	COORD X	COORD Y
PARTIDA	790.589,71	8.457.921,84
INTERMEDIÁRIO 1	759.802,89	8.483.354,09
UNIDADE ESCOLAR	781.426,90	8.468.815,70
DISTÂNCIA DO ITINERÁRIO (IDA) KM: 13,30		



LEVANTAMENTO GEORREFERENCIADO
ROTAS DO TRANSPORTE ESCOLAR

PREFEITURA MUNICIPAL DE IGAPORÁ

ROTA Nº	25	COMUNIDADES ATENDIDA:	POÇÕES/JARDIM/CERQUINHA
DESTINO DA ROTA:			
COLÉGIO MUNICIPAL ANA ROSA MAGALHÃES (CERQUINHA)		TURNO(S)	
DISTÂNCIA PERCORRIDA POR SUJEITO IDLE VOLTA (KM)		26,60	
RES. TEC. PROPOSTA	RES. IDENTIF.		
 NELSON JOSÉ DE CARVALHO ENGENHEIRO AGRÔNOMO CREA: 14.880 D 3ª R.			PREFEITURA MUNICIPAL DE IGAPORÁ
ESCALA:	1:50.000	DATA:	11 DE NOVEMBRO DE 2021
		FOLHA Nº:	00

000070



Google Earth

Imagem © 2021 Maxar Technologies

COORDENADAS DE REFERÊNCIA		
PONTO	COORD X	COORD Y
PARTIDA	753.859.12	8.475.488.20
INTERMEDIÁRIO 1	756.809.93	8.477.775.56
INTERMEDIÁRIO 2	782.503.91	8.468.128.56
UNIDADE ESCOLAR	761.426.90	8.468.815.70
DISTÂNCIA DO ITINERÁRIO (IDA) KM: 19.20		

		LEVANTAMENTO GEORREFERENCIADO ROTAS DO TRANSPORTE ESCOLAR	
PREFEITURA MUNICIPAL DE IGAPORÃ			
ROTA Nº 26		COMUNIDADES ATENDIDAS: TRONCHOIATOBARAIZCERQUINHA	
DESTINO DA ROTA: COLEGIO MUNICIPAL ANA ROSA MAGALHÃES (CERQUINHA)			
DISTÂNCIA PERCORRIDA POR TRAJETO IDA E VOLTA (KM): 76,80		TURNOS: M e V	
DATA: 1.30.2021 LOCAL:		REVISOR:	
		PREFEITURA MUNICIPAL DE IGAPORÃ	
WELLINGTON ESPÍRITO DE CARVALHO ENGENHEIRO AGRIMENSOR CREM. 24.269 D 3ª R.		DATA: 11 DE NOVEMBRO DE 2021 FOLHA: 00	

000072



COORDENADAS DE REFERÊNCIA		
PONTO	COORD X	COORD Y
PARTIDA	780.912,66	8.457.957,77
INTERMEDIÁRIO 1	780.171,01	8.459.674,02
UNIDADE ESCOLAR	780.136,06	8.462.513,70
DISTÂNCIA DO ITINERÁRIO (IDA) KM: 8,29		



LEVANTAMENTO GEORREFERENCIADO
ROTAS DO TRANSPORTE ESCOLAR

PREFEITURA MUNICIPAL DE IGAPORÁ

ROTA Nº	28	COMUNIDADES ATENDIDAS	POÇÕES
DESTINO DA ROTA	ESCOLA MUNICIPAL DE JARDIM		
DISTÂNCIA PERCORRIDA POR TRAJETO IDA E VOLTA (KM)	25,16	TURNOS	M e V
DESP. REC. INDUST.	 WELTON CARVALHO DE CARVALHO ENGENHEIRO AGRIMENSOR CREA 14.269 D 3ª R.		PREFEITURA MUNICIPAL DE IGAPORÁ
DATA	15.06	DATA	11 DE NOVEMBRO DE 2021
		REVISÃO	00

000074

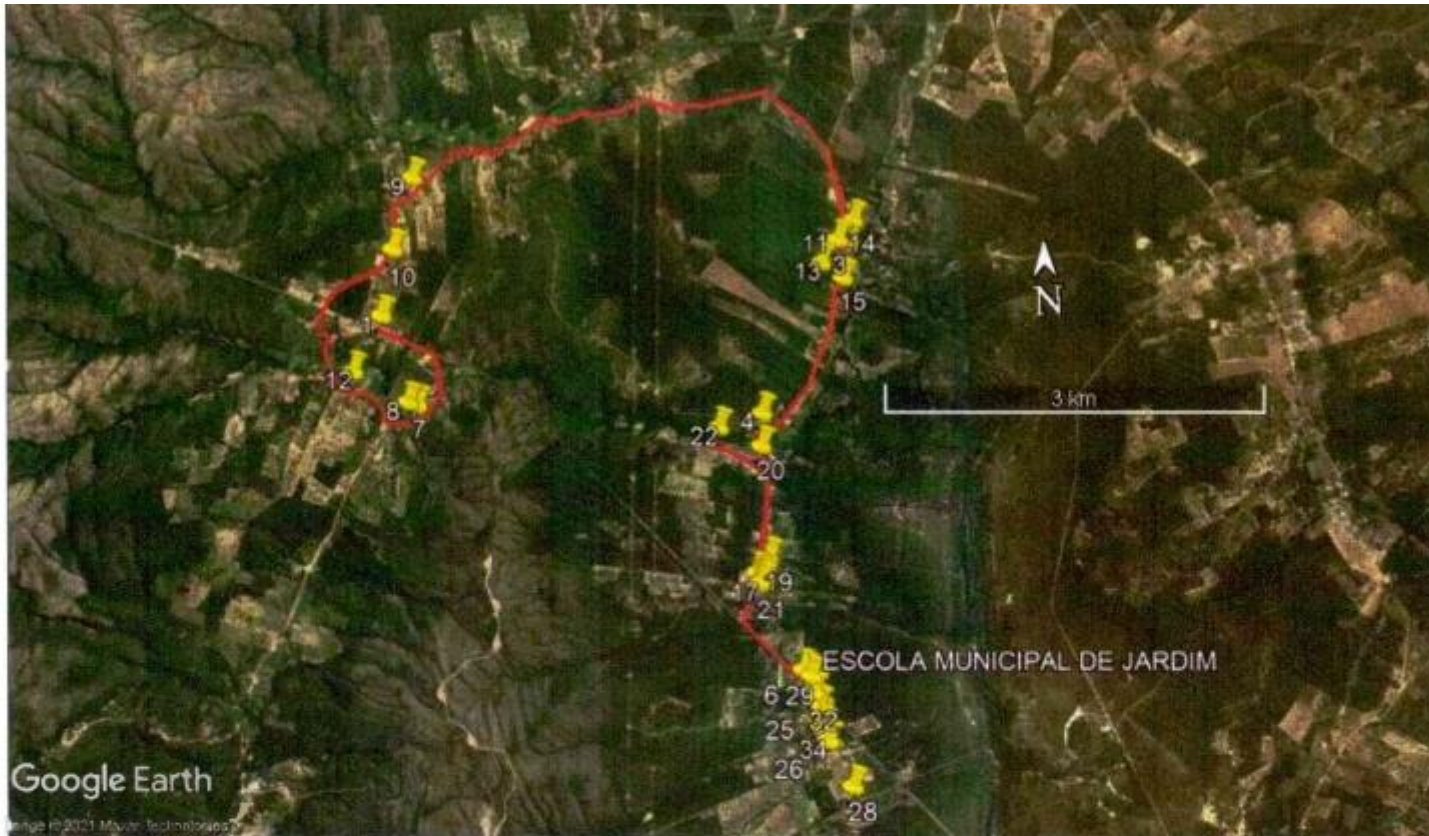

Google Earth

COORDENADAS DE REFERÊNCIA		
PONTO	COORD X	COORD Y
PARTIDA	756.929,09	8.465.460,70
INTERMEDIÁRIO 1	760.684,66	8.466.086,64
UNIDADE ESCOLAR	760.136,06	8.462.513,70
DISTÂNCIA DO INTINERÁRIO (IDA) KM: 13,33		



LEVANTAMENTO GEORREFERENCIADO
ROTAS DO TRANSPORTE ESCOLAR

PREFEITURA MUNICIPAL DE IGAPORÃ

ROTA Nº	29	COMUNIDADES ATENDIDA:	POÇÕES
DESTINO DA ROTA:			
ESCOLA MUNICIPAL DE JARDIM			
DISTÂNCIA PERCORRIDA POR VEÍCULO IDA E VOLTAS (KM)		53,32	TURNO(S)
			M e V
Assinatura: WELINGTON DONATO DE CARVALHO ENGENHEIRO AGRIMENSOR CREA: 14.259 D 3ª R.		PREFEITURA MUNICIPAL DE IGAPORÃ	
DATA	11 DE NOVEMBRO DE 2021	REVISÃO	00

000078



COORDENADAS DE REFERÊNCIA		
PONTO	COORD X	COORD Y
PARTIDA	740.402,92	8.463.674,82
INTERMEDIÁRIO 1	741.472,83	8.467.598,96
UNIDADE ESCOLAR	741.280,00	8.466.214,00

DISTÂNCIA DO ITINERÁRIO (IDA) KM: 7,16

		LEVANTAMENTO GEORREFERENCIADO	
		ROTAS DO TRANSPORTE ESCOLAR	
PREFEITURA MUNICIPAL DE IGAPORÃ			
ROTA Nº	31	COMUNIDADES ATENDIDAS: PERI PERILAGOA FUNDA/TAMANDUÁ	
DESTINO DA ROTA: ESCOLA MUNICIPAL PROF. TEREZINHA P F CHAVES - CACHOEIRA DO TATU			
DISTÂNCIA PERCORRIDA POR TÁLETO (IDA E VOLTA) (KM)		14,32	TURNO(S) M
2018 - BA20021/MS38048 WASHINGTON DONATO DE CARVALHO ENGENHEIRO AGRIMENSOR CRP 6. 4. 209 D 3ª S.			REQUERENTE:
	PREFEITURA MUNICIPAL DE IGAPORÃ		
DATA:	1.10.2021	DATA:	11 DE NOVEMBRO DE 2021
		SEI/BAI:	00

080000



COORDENADAS DE REFERÊNCIA		
PONTO	COORD X	COORD Y
PARTIDA	740662.95	8462850.44
INTERMEDIÁRIO 1	742673.93	8464413.29
UNIDADE ESCOLAR	741.280,00	8.466.214,00
DISTÂNCIA DO INTINERÁRIO (IDA) KM: 11,74		



LEVANTAMENTO GEORREFERENCIADO
ROTAS DO TRANSPORTE ESCOLAR

PREFEITURA MUNICIPAL DE IGAPORÁ

ROTA Nº 32 COMUNIDADES ATENDIDAS: CACHOEIRA DO TATU/PERI PERVOLHO D'AGUA

DESTINO DA ROTA: ESCOLA MUNICIPAL PROF. TEREZINHA P F CHAVES - CACHOEIRA DO TATU

DISTÂNCIA PERCORRIDA POR VEÍCULO IDA E VOLTADA (KM) 23,48 TURNO(S) M

MTR Nº: 840021080048

Wedington Donato de Carvalho
WEDINGTON DONATO DE CARVALHO
ENGENHEIRO AGRIMENSOR
CREA Nº 14.258 D 2ª FL.

REGISTRANTE
PREFEITURA MUNICIPAL DE
IGAPORÁ

DATA: 15/11/2021

DATA: 11 DE NOVEMBRO DE 2021 REVISA: 02

000082



Google Earth

COORDENADAS DE REFERÊNCIA		
PONTO	COORD X	COORD Y
PARTIDA	723828.00	8453664.35
INTERMEDIÁRIO 1	730188.00	8452611.00
UNIDADE ESCOLAR	737474.51	8452461.44
DISTÂNCIA DO INTINERÁRIO (IDA) KM: 25,90		



LEVANTAMENTO GEORREFERENCIADO
ROTAS DO TRANSPORTE ESCOLAR

PREFEITURA MUNICIPAL DE IGAPORÃ

ROTA Nº 33 COMUNIDADES ATENDIDA: CAIÇARA / POÇÕES / SALÃO

DESTINO DA ROTA: COLÉGIO MUNICIPAL OSCAR TEIXEIRA DA COSTA - ALTAMIRA

DISTÂNCIA PERCORRIDA POR TRAJETO IDA E VOLTA (KM) 103,60

TURNO(S) M e V

TAV Nº: BA20210058948

RESP. TÉCNICO

WELLINGTON DONATO DE CARVALHO
ENGENHEIRO AGRIMENSOR
CREA: 14.288 D 2ª R.

REGISTRETE

PREFEITURA MUNICIPAL DE
IGAPORÃ

DATA: 15/09/2021

DATA: 11 DE NOVEMBRO DE 2021

PÁGINA: 00

000084



Google Earth

Imagem ©2021 Mapbox Technologies

COORDENADAS DE REFERÊNCIA		
PONTO	COORD X	COORD Y
PARTIDA	730614.09	8451183.23
INTERMEDIÁRIO 1	735183.62	8450521.38
UNIDADE ESCOLAR	737474.51	8452461.44
DISTÂNCIA DO INTINERÁRIO (IDA) KM: 20,44		



LEVANTAMENTO GEORREFERENCIADO
ROTAS DO TRANSPORTE ESCOLAR

PREFEITURA MUNICIPAL DE IGAPORÁ

ROTA Nº 34 - COMUNIDADES ATENDIDAS: CURRAL FÁCIL / MALHADA DO JUAZEIRO

DESTINO DA ROTA: COLÉGIO MUNICIPAL OSCAR TEIXEIRA DA COSTA - ALTAMIRA

DISTÂNCIA PERCORRIDA POR TRAJETO IDA E VOLTA (KM) 81,76

TURNO(S) M e V

RTP Nº: 842002/UBS5848

REP. TEC. PROJETOS
[Assinatura]
WELINGTON PONTO DE CARVALHO
ENGENHEIRO INSTRUMENTADOR
C.R.E.A. 14.258 D 3ª R.

REQUERENTE:
PREFEITURA MUNICIPAL DE IGAPORÁ

ESCALA: 1:50.000

DATA: 11 DE NOVEMBRO DE 2021

PÁGINA: 00

980000



Google Earth

Imagem © 2021 Google, Imagens aéreas
Imagem Lunar © 2017 Copernicus

COORDENADAS DE REFERÊNCIA		
PONTO	COORD X	COORD Y
PARTIDA	742266,04	8460158,34
INTERMEDIÁRIO 1	739561,04	8449847,24
UNIDADE ESCOLAR	737474,51	8452461,44
DISTÂNCIA DO INTINERÁRIO (IDA) KM: 19,31		



LEVANTAMENTO GEORREFERENCIADO
ROTAS DO TRANSPORTE ESCOLAR

PREFEITURA MUNICIPAL DE IGAPORÃ

ROTA Nº 35 COMUNIDADES ATENDIDAS: BUQUEIRÃO/OITERINHO DE PEDRASMANDACARU

DESTINO DA ROTA: COLÉGIO MUNICIPAL OSCAR TEIXEIRA DA COSTA - ALTAMIRA

DISTÂNCIA PERCORRIDA POR TRAJETO IDA E VOLTA (KM) 77,24 TURNOS: M e V

RUA BAZILIO NEVES

WELTON DONATO DE CARVALHO
ENGENHEIRO AGRIMENSOR
CREA: 14.268 D 9ª R.

REGISTRO:

PREFEITURA MUNICIPAL DE
IGAPORÃ

DATA: 11/11/2021

DATA: 11 DE NOVEMBRO DE 2021

NÚMERO: 00

830000

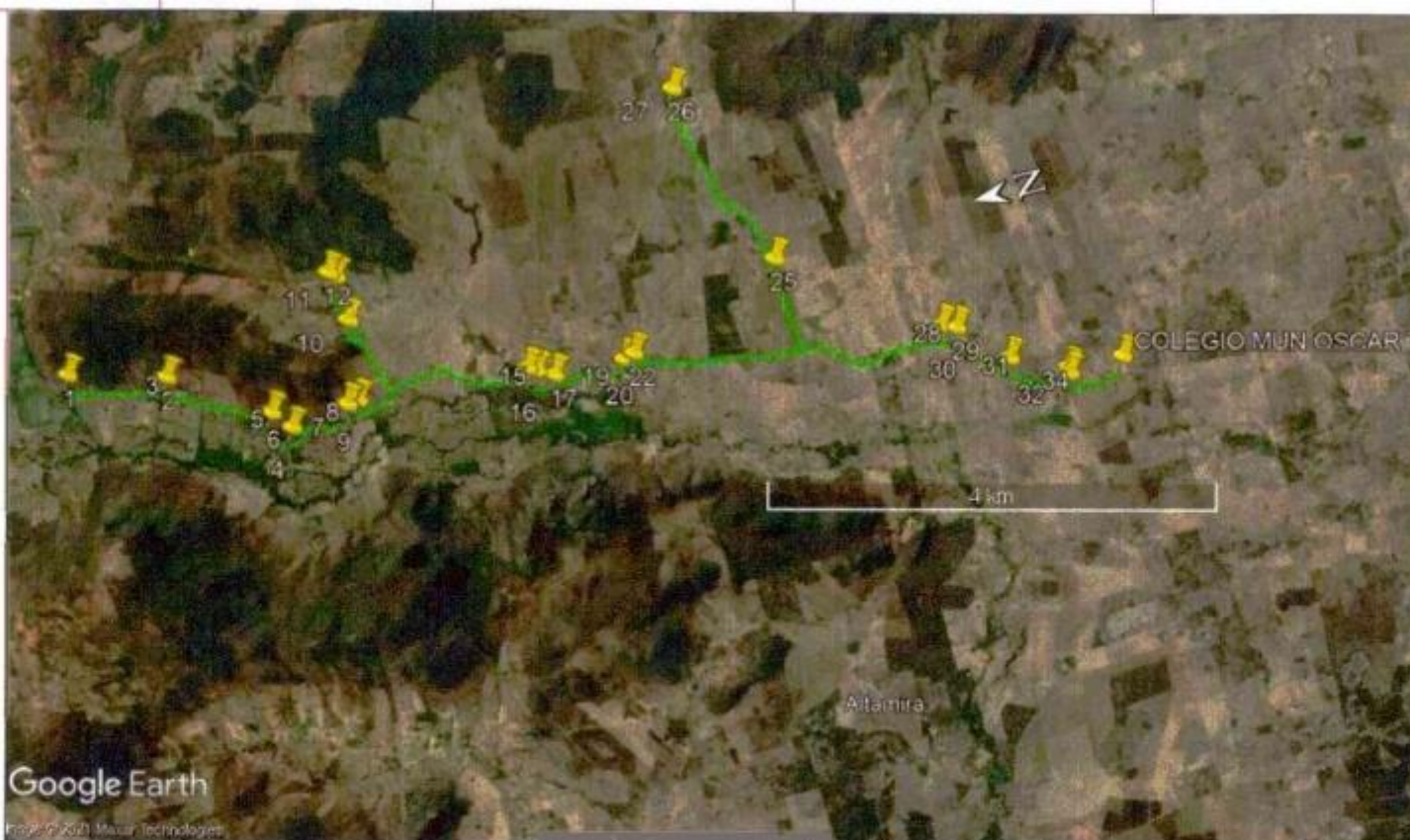

COORDENADAS DE REFERÊNCIA		
PONTO	COORD X	COORD Y
PARTIDA	739885.53	8461473.67
INTERMEDIÁRIO 1	740884.30	8455558.03
UNIDADE ESCOLAR	737474.51	8452461.44
DISTÂNCIA DO INTINERÁRIO (IDA) KM: 17,80		



LEVANTAMENTO GEORREFERENCIADO
ROTAS DO TRANSPORTE ESCOLAR

PREFEITURA MUNICIPAL DE IGAPORÁ

ROTA Nº 36 COMUNIDADES ATENDIDAS: LAGEDO VELHO/PERI PERI

DESTINO DA ROTA: COLEGIO MUNICIPAL OSCAR TEIXEIRA DA COSTA - ALTAMIRA

DISTÂNCIA PERCORRIDA POR TRAJETO IDA E VOLTA (KM) 71,20

TURNO(S) M e V

RESP. PLO PROJETO:

MUN. IGAPORÁ

WELINGTON DOMATO DE CARVALHO
ENGENHEIRO AGRIMENSOR
CREA: 14.259 D 3ª R.

DATA: 1/03/2000

FEEL/REVIST:

PREFEITURA MUNICIPAL DE
IGAPORÁ

DATA: 11 DE NOVEMBRO DE 2021

FOLHA: 00

060000



COORDENADAS DE REFERÊNCIA		
PONTO	COORD X	COORD Y
PARTIDA	742979.22	8458637.15
INTERMEDIÁRIO 1	743529.98	8454511.70
UNIDADE ESCOLAR	745525.12	8460591.10
DISTÂNCIA DO INTINERÁRIO (IDA) KM: 10,90		



LEVANTAMENTO GEORREFERENCIADO
ROTAS DO TRANSPORTE ESCOLAR

PREFEITURA MUNICIPAL DE IGAPORÃ

ROTA Nº 37 COMUNIDADES ATENDIDAS: TABOQUINHA / SALININHA

DESTINO DA ROTA: COLÉGIO MUNICIPAL DE TAMBORIL

DISTÂNCIA PERCORRIDA POR TRAJETO IDA E VOLTA (KM) 43,60

TURNOS: M e V

Nº DE BANCOS: 18

WELINGTON DONATO DE CARVALHO
ENGENHEIRO AGRÔNOMO
CREA: 14.759 D 3ª R.

DATA: 11/02/2021

DATA: 11 DE NOVEMBRO DE 2021

FOLHA: 00

000092

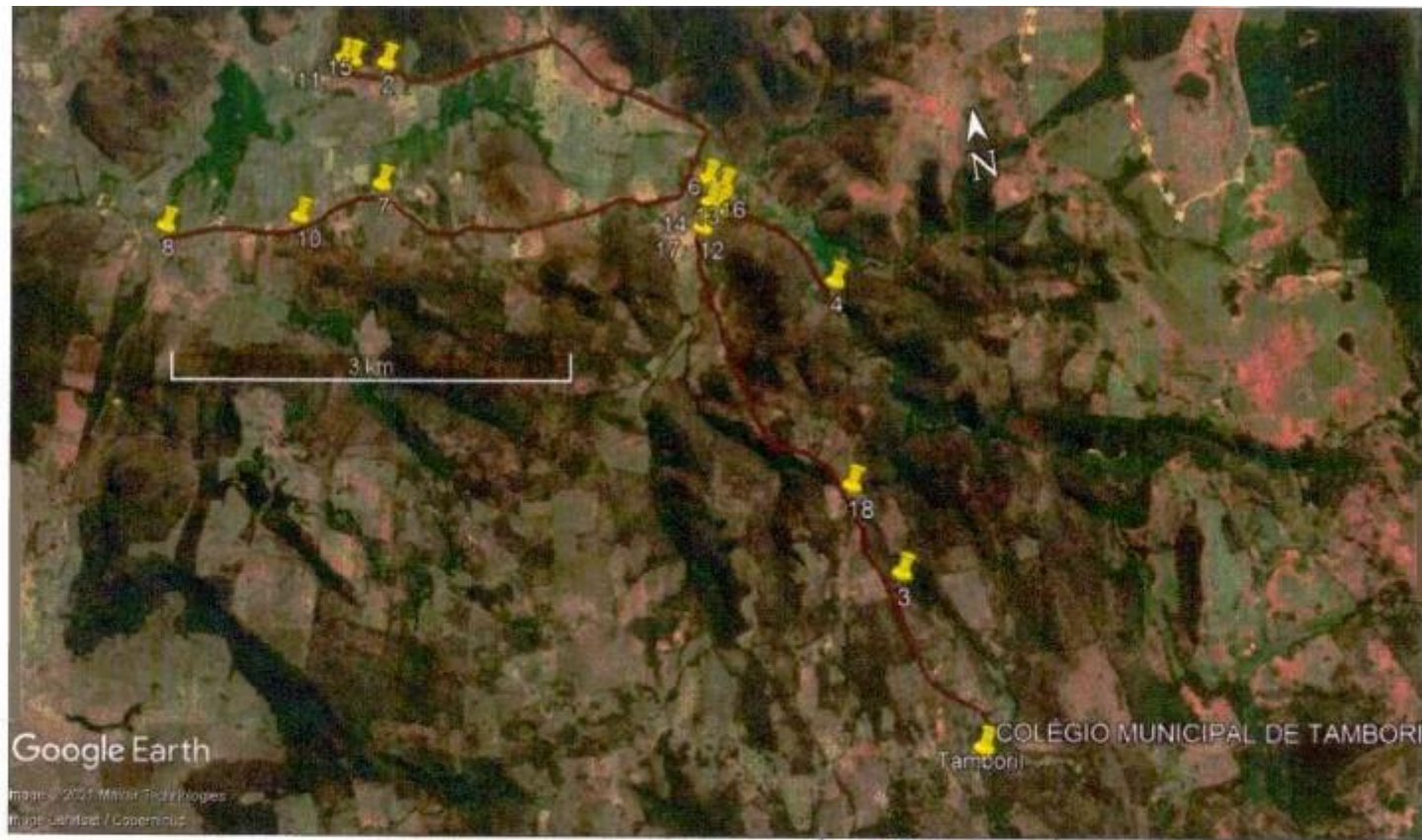

Google Earth
 Imagem © 2021 Microsoft e outros
 Imagens aéreas / Copernicus

COORDENADAS DE REFERÊNCIA		
PONTO	COORD X	COORD Y
PARTIDA	741222,50	8461218,69
INTERMEDIÁRIO 1	742816,56	8462293,44
UNIDADE ESCOLAR	745526,12	8460591,10
DISTÂNCIA DO ITINERÁRIO (IDA) KM: 19,88		

		LEVANTAMENTO GEORREFERENCIADO ROTAS DO TRANSPORTE ESCOLAR	
		PREFEITURA MUNICIPAL DE IGAPORÃ	
ROTA Nº 38		COMUNIDADES ATENDIDAS: LAGEDO VELHO/PERI PERILAGOINHA/CANABRAVA	
DESTINO DA ROTA: COLÉGIO MUNICIPAL DE TAMBORIL			
DISTÂNCIA PERCORRIDA POR TRAJETO IDA E VOLTA (KM): 79,52		TURNO(S): M e V	
Nº 042021060548			REQUERENTE:
	WELLINGTON DONATO DE CARVALHO ENGENHEIRO AGRIMENSOR CREBA 14.359 D 3ª R.		
DATA: 15/09/2021		DATA: 11 DE NOVEMBRO DE 2021	
ESCALA: 1:50.000		FOLHA: 00	

PREFEITURA MUNICIPAL DE IGAPORÃ

560000



Google Earth
Imagem © 2021 Maxar Technologies

COORDENADAS DE REFERÊNCIA		
PONTO	COORD X	COORD Y
PARTIDA	740795.74	8488502.39
INTERMEDIÁRIO 1	742409.71	8482405.48
UNIDADE ESCOLAR	743000.00	8479426.00
DISTÂNCIA DO INTINERÁRIO (IDA) KM: 19,87		



LEVANTAMENTO GEORREFERENCIADO
ROTAS DO TRANSPORTE ESCOLAR

PREFEITURA MUNICIPAL DE IGAPORÁ

ROTA Nº 40 COMUNIDADES ATENDIDAS: ALECRIM/PAULILHAÇADOR/ROCINHA/CONCEIÇÃO

DESTINO DA ROTA: NÚCLEO ESCOLAR MANOEL ROCHA FILHO - BARREIRO

DISTÂNCIA PERCORRIDA POR TRAJETO IDA E VOLTA (KM) 79,48 TURNOLO: M e V

REQUERENTE:
WILSON DONATO DE CARVALHO
ENGENHEIRO AGRIMENSOR
CREA: 14259 D-31/R

PREFEITURA MUNICIPAL DE
IGAPORÁ

DATA: 11/11/2021 DATA: 11 DE NOVEMBRO DE 2021 ANEXO: 00

660000

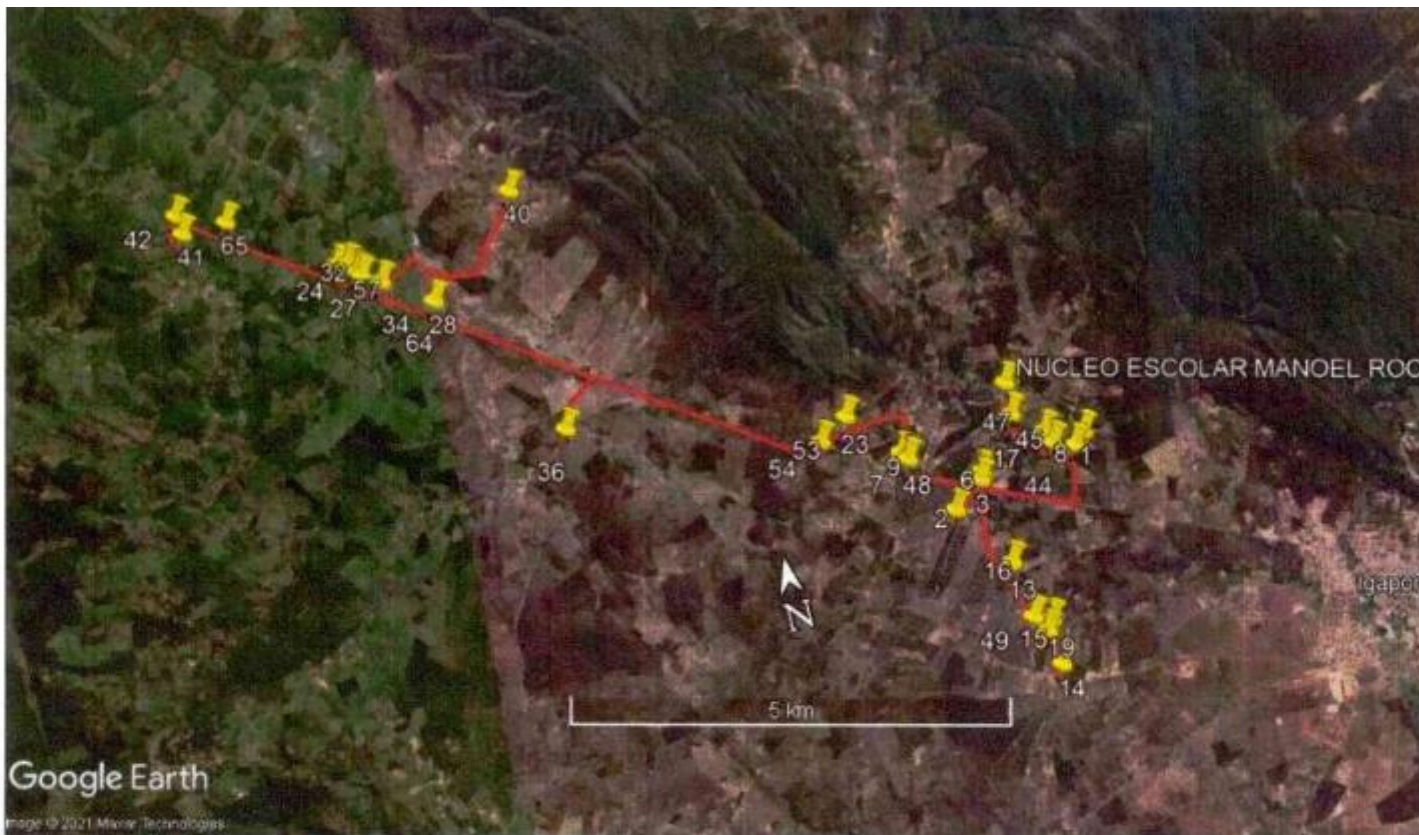

Google Earth

Image © 2021 Maxar Technologies

COORDENADAS DE REFERÊNCIA		
PONTO	COORD X	COORD Y
PARTIDA	733935.50	8483434.23
INTERMEDIÁRIO 1	737887.48	8480096.39
UNIDADE ESCOLAR	743000.00	8479426.00

DISTÂNCIA DO INTINERÁRIO (IDA) KM: 27,58



LEVANTAMENTO GEORREFERENCIADO
ROTAS DO TRANSPORTE ESCOLAR

PREFEITURA MUNICIPAL DE IGAPORÁ

ROTA Nº 41 COMUNIDADES ATENDIDA: TANQUE CLAUDIANO/CAJAZEIRAS/ARROZ/SANTA MARIA

DESTINO DA ROTA: NUCLEO ESCOLAR MANOEL ROCHA FILHO - BARREIRO

DISTÂNCIA PERCORRIDA POR CADA VOLTADA (IDA E VOLTA) (KM) 110,32 TURNO(S) M e V

RESP. TEC. PROJETADO

Wilton Donato de Carvalho

WILTON DONATO DE CARVALHO
ENGENHEIRO AGRIMENSOR
CREM 11.288 D 2ª R.

PREFEITURA MUNICIPAL DE
IGAPORÁ

ESCALA: 1:50.000

DATA: 11 DE NOVEMBRO DE 2021

PÁGINA: 00

000101



COORDENADAS DE REFERÊNCIA		
PONTO	COORD X	COORD Y
PARTIDA	747724.60	8488280.53
INTERMEDIÁRIO 1	758885.33	8474813.30
UNIDADE ESCOLAR	746525.00	8478264.00

DISTÂNCIA DO INTINERÁRIO (IDA) KM: 43,75



LEVANTAMENTO GEORREFERENCIADO
ROTAS DO TRANSPORTE ESCOLAR

PREFEITURA MUNICIPAL DE IGAPORÁ

ROTA Nº	42	COMUNIDADES ATENDIDAS:	CARAÍBAS / JARDIM / TRONCHO		
DESTINO DA ROTA:				COLÉGIO ESTADUAL DE IGAPORÁ - SEDE	
DISTÂNCIA PERCORRIDA COM TRAJETO IDA E VOLTA (KM)			87,50	TURNO(S)	V
Assinatura: <i>[Assinatura]</i>					
WELINSON DOMINGOS DE CARVALHO ENGENHEIRO AGRIMENSOR CDEA: 14.289 D 3ª R.					
PREFEITURA MUNICIPAL DE IGAPORÁ				DATA: 11 DE NOVEMBRO DE 2021	
ESCALA: 1:50.000				FOLHA: 00	

000103



COORDENADAS DE REFERÊNCIA		
PONTO	COORD X	COORD Y
PARTIDA	741338.82	8489180.81
INTERMEDIÁRIO 1	742232.00	8481512.00
UNIDADE ESCOLAR	746525.00	8476264.00

DISTÂNCIA DO INTINERÁRIO (IDA) KM: 20,72



LEVANTAMENTO GEORREFERENCIADO
ROTAS DO TRANSPORTE ESCOLAR

PREFEITURA MUNICIPAL DE IGAPORÁ

ROTA Nº 43 COMUNIDADES ATENDIDAS: ALECRIM-CONCEIÇÃO-BARREIRO

DISTRITO DA ROTA: COLÉGIO ESTADUAL DE IGAPORÁ - SEDE

DISTÂNCIA PERCORRIDA POR TRAJETO IDA E VOLTA (KM) 1,44

TURNO(S) V

PREP. TÍT. CALCULO: [Assinatura]

REC. BRN. VIG: [Assinatura]

AVELINSON DONATO DE CARVALHO
ENGENHEIRO AGRIMENSOR
CREA: 14.259 D 3º R.

PREFEITURA MUNICIPAL DE
IGAPORÁ

ESCALA: 1:50.000

DATA: 05 DE NOVEMBRO DE 2021

FOLHA: 02